

ΠΟΔΗΛΑΤΟΣΤΑΣΙΟ 6 ΘΕΣΕΩΝ"

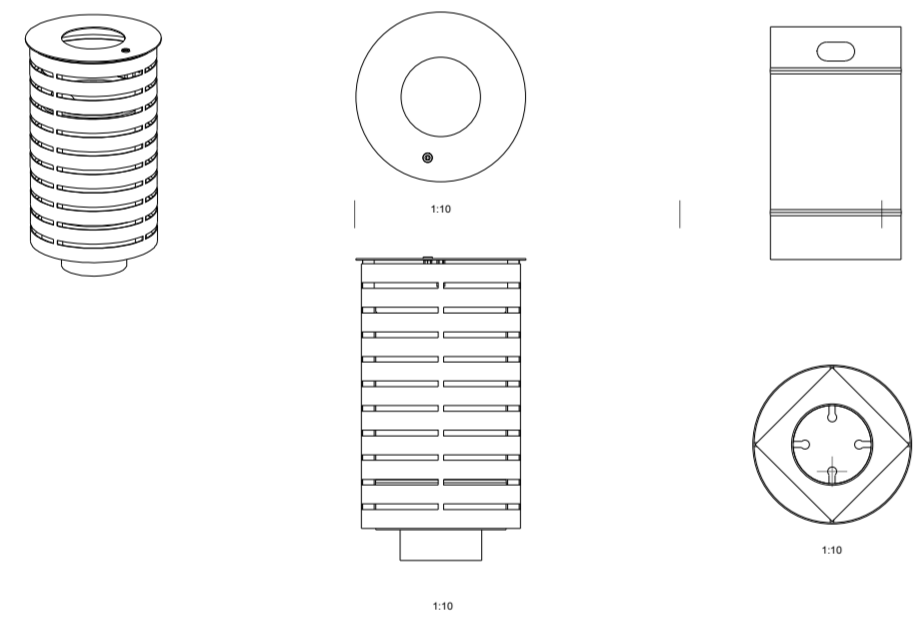

ΚΑΔΟΣ ΜΙΚΡΟΑΠΟΡΡΙΜΑΤΩΝ

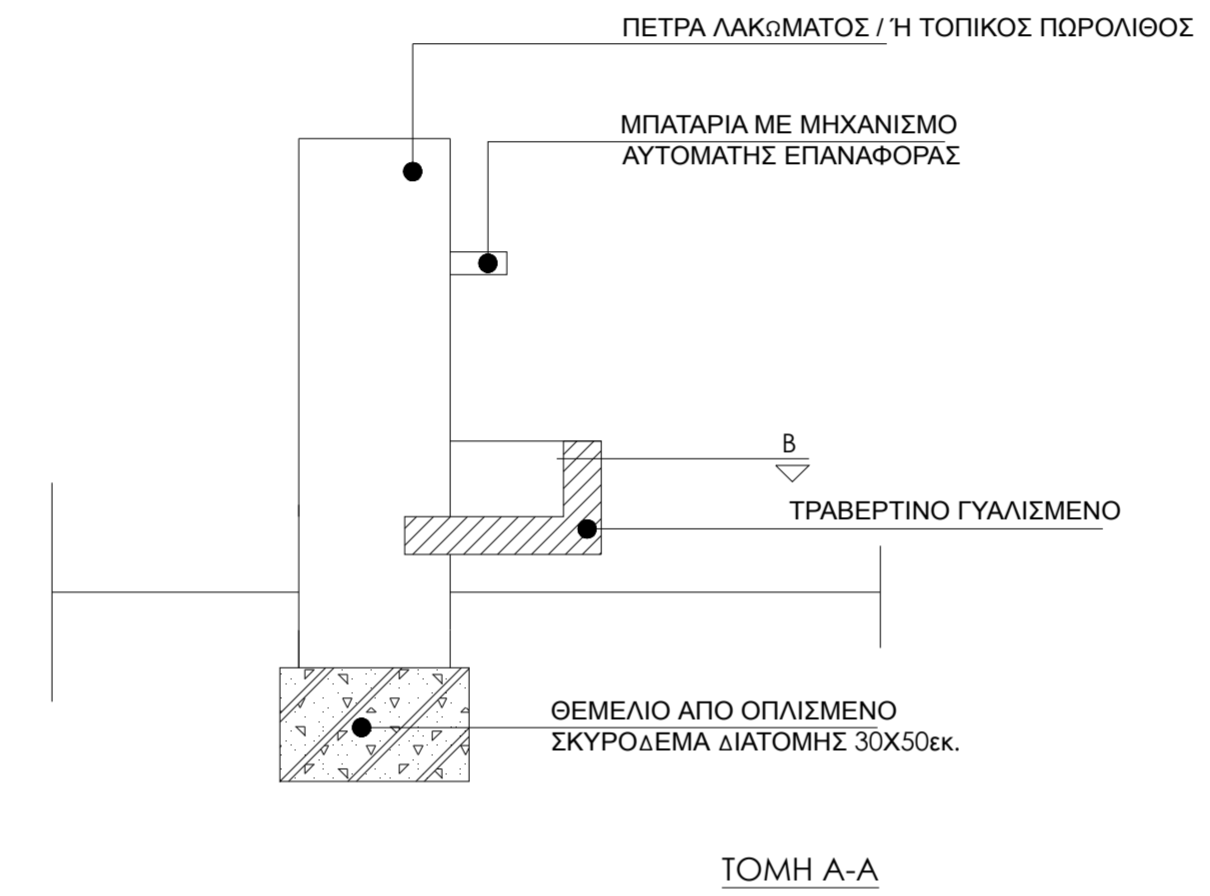
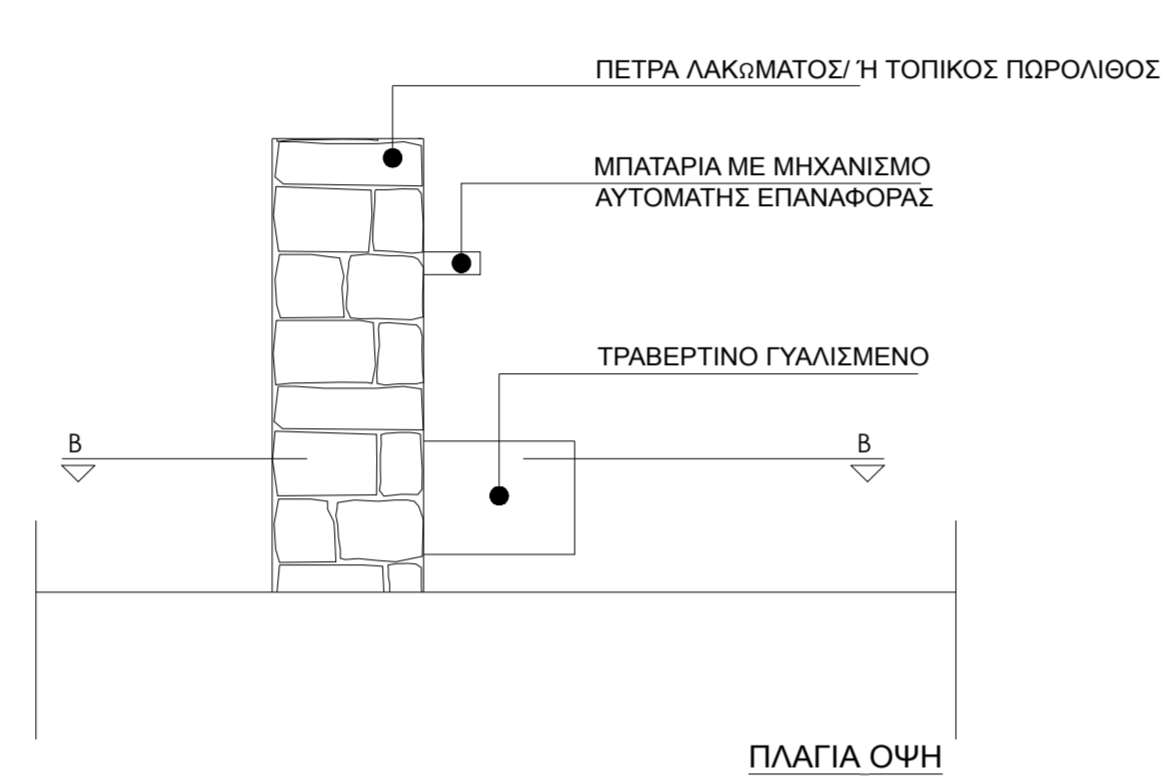

ΤΟΜΗ Α-Α

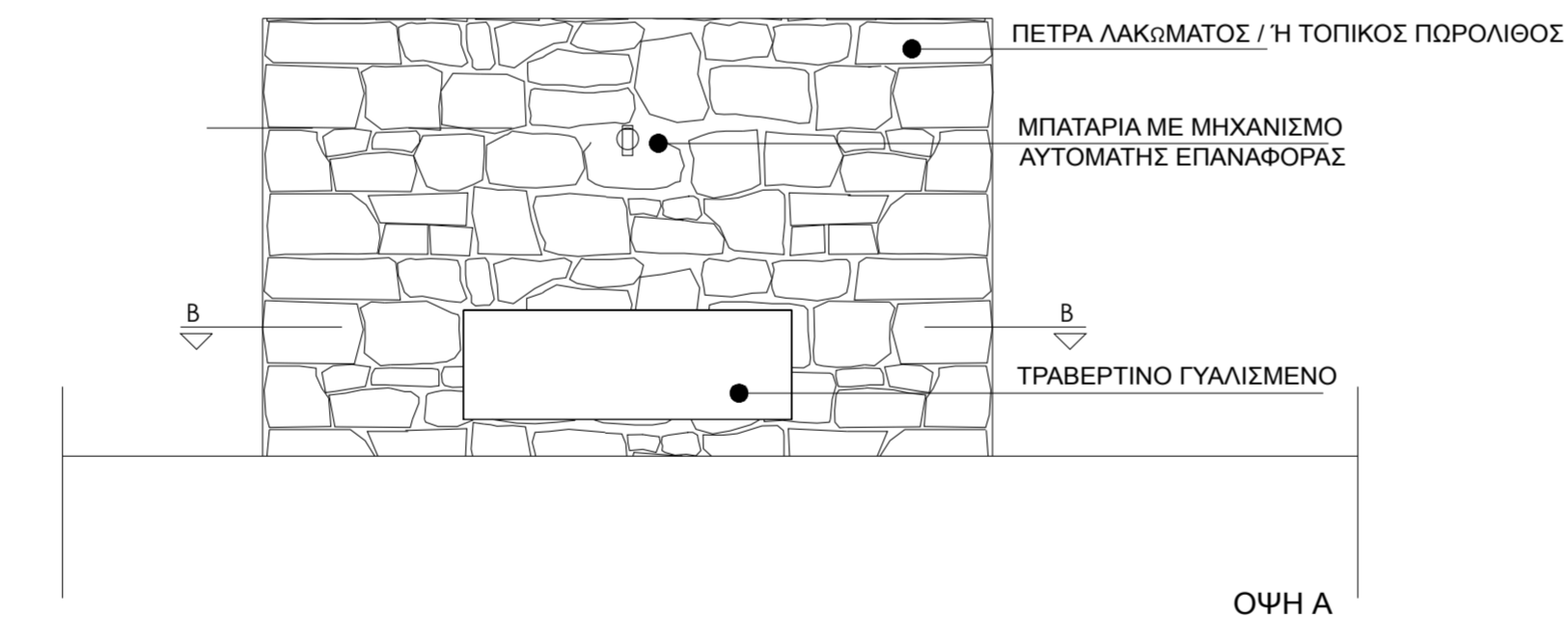

ΟΨΗ Α

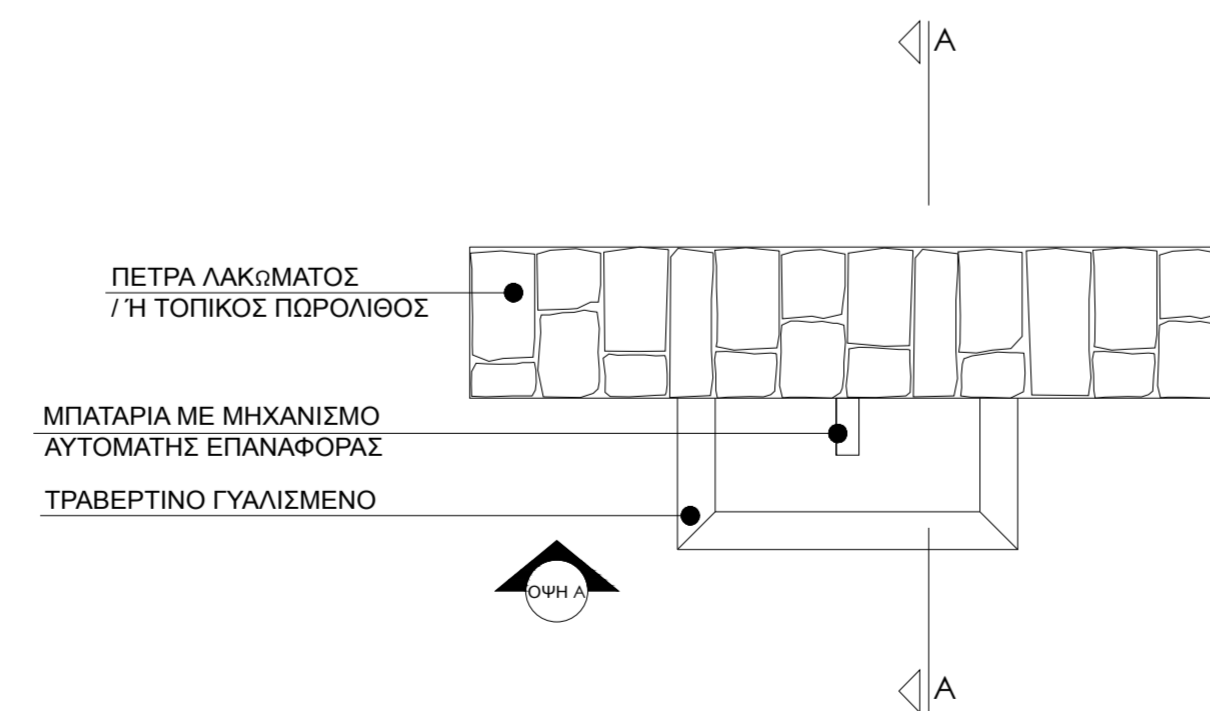

ΑΝΟΨΗ

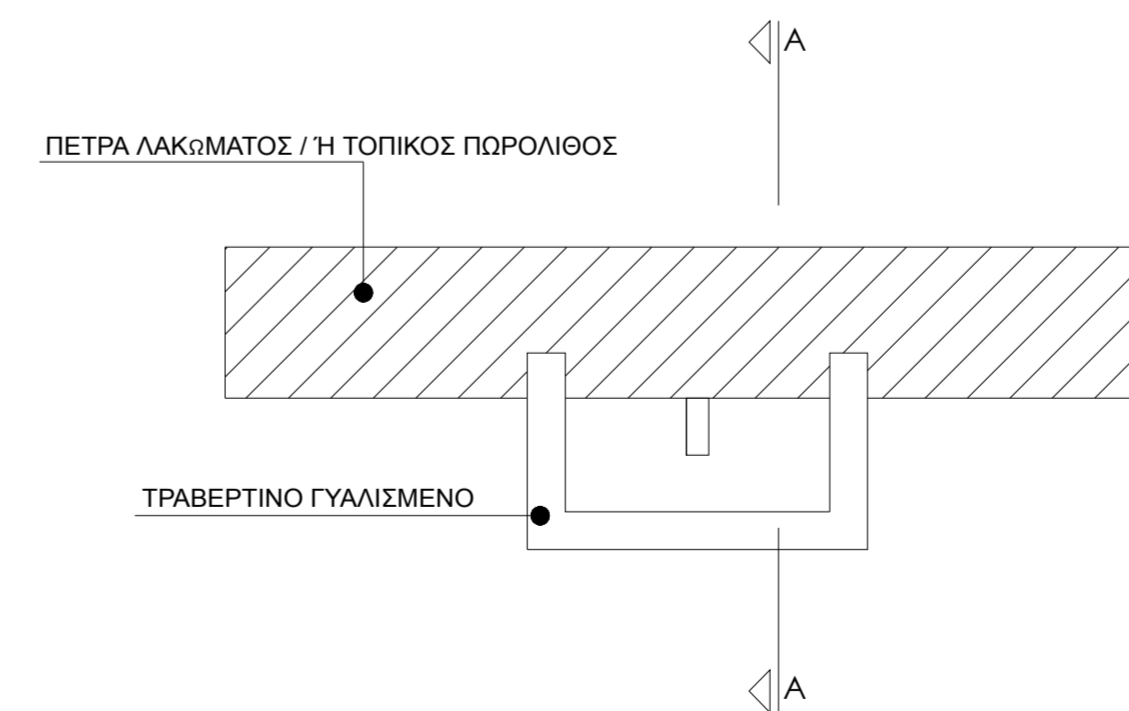

ΤΟΜΗ Β-Β

ΕΛΛΗΝΙΚΗ ΔΗΜΟΚΡΑΤΙΑ
ΠΕΡΙΦΕΡΕΙΑ ΚΕΝΤΡΙΚΗΣ ΜΑΚΕΔΟΝΙΑΣ
ΝΟΜΟΣ ΠΕΛΛΑΣ

ΔΗΜΟΣ ΕΔΕΣΣΑΣ

ΑΞ 06 "ΠΡΟΣΤΑΣΙΑ ΤΟΥ ΠΕΡΙΒΑΛΛΟΝΤΟΣ ΚΑΙ ΠΡΩΘΗΣΗ ΤΗΣ ΑΠΟΔΟΤΙΚΟΤΗΤΑΣ ΤΩΝ ΠΟΡΩΝ", ΕΠΕΝΔΥΤΙΚΗ ΠΡΟΤΕΡΑΙΟΤΗΤΑ : ΑΣΤΙΚΗ ΑΝΑΖΩΟΓΟΝΗΣΗ ΚΑΙ ΒΕΛΤΙΩΣΗ ΤΗΣ ΠΟΙΟΤΗΤΑΣ ΤΟΥ ΑΕΡΑ ΣΤΗΝ ΠΕΡΙΟΧΗ ΠΑΡΕΜΒΑΣΗΣ ΤΗΣ ΣΤΡΑΤΗΓΙΚΗΣ ΒΙΩΣΙΜΗΣ ΑΝΑΠΤΥΞΗΣ ΤΗΣ ΠΟΛΗΣ ΤΗΣ ΕΔΕΣΣΑΣ".

**ΕΡΓΟ:
ΕΝΟΠΙΩΣΗ ΤΟΥΡΙΣΤΙΚΟΥ
ΜΕ ΕΜΠΟΡΙΚΟ ΚΕΝΤΡΟ**

ΕΙΔΟΣ ΜΕΛΕΤΗΣ

ΕΙΔΙΚΗ ΑΡΧΙΤΕΚΤΟΝΙΚΗ ΜΕΛΕΤΗ
ΜΕΛΕΤΗΤΗΣ:
ΓΙΩΡΓΟΣ ΓΡΕΒΕΝΑΡΗΣ, Αρχιτέκτων Μηχανικός

ΤΙΤΛΟΣ ΣΧΕΔΙΟΥ	ΛΕΠΤΟΜΕΡΕΙΕΣ - ΒΡΥΣΗ-ΚΑΔΟΣ	
ΑΡΙΘΜΟΣ ΜΕΛΕΤΗΣ	37/2018	ΑΡΙΘΜΗΣ ΣΧΕΔΙΟΥ ΑΡΧ 5.4
ΚΛΙΜΑΚΑ ΣΧΕΔΙΑΣΗΣ	1:20, 1:10, 1:5	ΑΠΟ ΑΠΟΤΥΠΩΣΗ ΥΦΙΣΤΑΜΕΝΗΣ ΚΑΤΑΣΤΑΣΗΣ ΑΡΧ ΕΙΔΙΚΗ ΑΡΧΙΤΕΚΤΟΝΙΚΗ ΜΕΛΕΤΗ ΦΥΤ ΜΕΛΕΤΗ ΦΥΤΕΥΣΗΣ ΑΡΧ ΜΕΛΕΤΗ ΑΡΔΕΥΣΗΣ ΗΜ ΜΕΛΕΤΗ ΗΛΕΚΤΡΟΛΟΓΙΚΩΝ ΕΓΚΑΤΑΣΤΑΣΕΩΝ ΠΡΟ ΜΕΛΕΤΗ ΠΡΟΜΕΤΡΗΣΕΩΝ ΠΟΣΟΤΗΤΩΝ
ΗΜ/ΝΙΑ ΣΥΝΤΑΞΗΣ	ΙΟΥΝΙΟΣ 2018	
ΠΑΡΑΤΗΡΗΣΕΙΣ		
Ο ΜΕΛΕΤΗΤΗΣ	ΘΕΩΡΗΘΗΚΕ	ΕΓΚΡΙΝΕΤΑΙ
ΓΙΩΡΓΟΣ ΓΡΕΒΕΝΑΡΗΣ Αρχιτέκτων Μηχανικός	ΓΚΟΥΓΙΑΝΝΟΣ ΗΛΙΑΣ Ηλεκτρολόγος Μηχανικός	